

令和 8 年度 工事番号 繰第614-1号

岩木山環状線道路災害防除 工事

参 考 資 料

西津軽郡鰺ヶ沢町大字芦花町 地内

注) 業務価格の円滑な見積りに資する資料であり、業務委託契約を拘束するものではない

青森県西北県土整備事務所 鰺ヶ沢道路河川事業所

積算参考資料（間接費補正一覧）

単価使用年月	2026年5月		
歩掛適用年月	2026年5月	係数ランク	1
基準適用年月	2026年5月		
単価地区	鯺ヶ沢町		
豪雪割増	B地区		
労務単価割増率	0%		
現場環境改善費（率計上）			
市街地補正	市街地以外		
共通仮設費（率計上）			
主たる工種	04:道路改良工事		
施工地域等補正	一般交通影響有り（2）－2		1.2
除雪工事補正	未使用		1.00
I C T 施工補正	補正なし		1.0
週休2日補正	週休2日(月単位)		1.01

積算参考資料（間接費補正一覧）

現場管理費		
施 工 地 域 等 補 正	一般交通影響有り（２）－２	1. 1
工 期 日 数	0日間	
冬 期 日 数	0日間	
積 雪 寒 冷 地 区 分	4 級地	1. 20%
施 工 時 期 補 正	任意設定	0. 48%
緊 急 工 事 補 正	補正なし	0. 00%
砂 防 ・ 地 滑 り 補 正	補正なし	0. 00%
I C T 施 工 補 正	補正なし	1. 0
週 休 2 日 補 正	週休 2 日(月単位)	1. 02
工 期 延 長 日 数	0日間	
一般管理費		
前払金支出割合による補正	補正を行わない	1. 00
財団法人等による補正	補正を行わない	1. 00
契約保証に係る補正率	金銭的保証	0. 04%

設計内訳書（本01）

工事名	岩木山環状線道路災害防除工事					事業区分 工事区分	道路新設・改築 道路改良	
工事区分・工種・種別・細別		規格	単位	数量	単価	金額	数量・金額増減	摘要
道路改良								
		式	1					
法面工								
		式	1					
法枠工								
		式	1					
吹付枠		RTF IV型-200(枠内モルタル吹付厚 t=10cm、枠内植生 基材吹付厚 t=5cm)						内 1号
			m2	631				
構造物撤去工								
		式	1					
構造物取壊し工								
		式	1					
吹付法面取壊し								内 2号
		m2	650					
運搬処理工								
		式	1					
殻運搬		モルタル殻						内 3号
			m3	65				
殻処分		モルタル殻						内 4号
			m3	65				
仮設工								
		式	1					
防護施設工								
		式	1					
作業土工		土砂						内 5号
			式	1				

設計内訳書（本01）

工事名	岩木山環状線道路災害防除工事					事業区分 工事区分	道路新設・改築 道路改良	
工事区分・工種・種別・細別		規格	単位	数量	単価	金額	数量・金額増減	摘要
仮設防護柵								内 6号
			m	54				
構造物取壊し工								
			式	1				
コンクリート構造物取壊し		無筋構造物						内 7号
			m3	8				
舗装版切断		アスファルト舗装版						内 8号
			m	67				
舗装版破砕		アスファルト舗装版						内 9号
			m3	10				
運搬処理工								
			式	1				
殻運搬		無筋Co殻、As殻						内 10号
			m3	9				
殻処分		無筋Co殻、As殻						内 11号
			m3	9				
アスファルト舗装工								
			式	1				
下層路盤（歩道部）		再生砕石（RC-40） t=35cm						内 12号
			m2	10				
上層路盤（歩道部）		粒度調整砕石（M-40） t=15cm						内 13号
			m2	10				
表層（車道・路肩部）		②再生密粒度As（13） t=4cm						内 14号
			m2	10				
表層（車道・路肩部）		⑤再生密粒度As（13F） t=3cm						内 15号
			m2	10				

設計内訳書（本01）

工事名	岩木山環状線道路災害防除工事					事業区分 工事区分	道路新設・改築 道路改良	
工事区分・工種・種別・細別		規格	単位	数量	単価	金額	数量・金額増減	摘要
交通管理工								
			式	1				
交通誘導警備員		B						内 16号
			人日	76				
直接工事費								
			式	1				
共通仮設								
			式	1				
共通仮設費								
			式	1				
現場環境改善費								
			式	1				
現場環境改善費（率計上）								
			式	1				
共通仮設費（率計上）								
			式	1				
純工事費								
			式	1				
現場管理費								
			式	1				
工事原価								
			式	1				
一般管理費等								
			式	1				
工事価格								
			式	1				

設計内訳書 (本01)

[illegible]

一式当り内訳書

単価使用年月	2026. 05
歩掛適用年月	2026. 05
労務調整係数	1. 000-00000 0. 0 0

内 1号	吹付枠	RTF IV型-200 (枠内モルタル吹付厚 t=10cm、枠内植生基材吹付厚 t=5cm)					
名称・規格	条件	単位	数量	単価	金額	数量・金額増減	摘要
RTフレーム工 VI型-2000							単 1号
		m	576				管理費区分：0
ラス張工[市場単価]	500m2以上1000m2未満, 無						単 2号 06-02-04
WB811120		m2	630. 7				管理費区分：0
モルタル吹付工	10cm, 250m2以上500m2未満, 無, 有						単 3号 06-02-04
WB810810		m2	283. 9				管理費区分：0
機械播種施工による植生工	植生基材吹付工, 5cm, 100m2未満, 無, 有						単 4号 06-02-04
WB810830		m2	58. 8				管理費区分：0
合計							

一式当り内訳書

単価使用年月	2026. 05
歩掛適用年月	2026. 05
労務調整係数	1. 000-00000 0. 0 0

内 2号	吹付法面取壊し						
名称・規格	条件	単位	数量	単価	金額	数量・金額増減	摘要
吹付法面取壊し	有り, 機械施工						02-02-01
CB220710		m2	274				管理費区分 : 0
吹付法面取壊し	有り, 人力施工						02-02-01
CB220710		m2	377				管理費区分 : 0
合計							

一式当り内訳書

単価使用年月	2026. 05
歩掛適用年月	2026. 05
労務調整係数	1. 000-00000 0. 0 0

内 3号	殻運搬	モルタル殻					
名称・規格	条件	単位	数量	単価	金額	数量・金額増減	摘要
殻運搬	吹付法面とりこわし(モルタル), 機械積込, 無し, 18. 0km以下, 全ての費用						02-02-07
CB227010		m3	65. 1				管理費区分 : 0
合計							

一式当り内訳書

単価使用年月	2026. 05
歩掛適用年月	2026. 05
労務調整係数	1. 000-00000 0. 0 0

内 4号	殻処分		モルタル殻					
	名称・規格	条件	単位	数量	単価	金額	数量・金額増減	摘要
処分費 モルタル殻	ZZ99*41200001							管理費区分：T
		t	139.9					
合計								

一式当り内訳書

単価使用年月	2026. 05
歩掛適用年月	2026. 05
労務調整係数	1. 000-00000 0. 0 0

内 5号	作業土工		土砂						
名称・規格			条件	単位	数量	単価	金額	数量・金額増減	摘要
床掘り CB210030			土砂, 現場制約あり						02-01-03
				m3	7				管理費区分：0
埋戻し CB210410			現場制約あり, 土砂, 有り						02-01-03
				m3	7				管理費区分：0
合計									

一式当り内訳書

単価使用年月	2026. 05
歩掛適用年月	2026. 05
労務調整係数	1. 000-00000 0. 0 0

内 6号	仮設防護柵						
名称・規格	条件	単位	数量	単価	金額	数量・金額増減	摘要
A-3型 仮設防護柵 H=4. 0m		m	54				単 5号 管理費区分：0
合計							

一式当り内訳書

単価使用年月	2026. 05
歩掛適用年月	2026. 05
労務調整係数	1. 000-00000 0. 0 0

内 7号	コンクリート構造物取壊し	無筋構造物					
名称・規格	条件	単位	数量	単価	金額	数量・金額増減	摘要
構造物とりこわし WB824010	無筋構造物, 機械施工, 無し, 無し, 不要	m3	8. 1				単 6号 06-01-04 管理費区分：0
合計							

一式当り内訳書

単価使用年月	2026. 05
歩掛適用年月	2026. 05
労務調整係数	1. 000-00000 0. 0 0

内 8号	舗装版切断		アスファルト舗装版					
	名称・規格	条件	単位	数量	単価	金額	数量・金額増減	摘要
舗装版切断 CB430510		アスファルト舗装版, 15cm以下, 全ての費用						03-01-05
			m	67.2				管理費区分：0
合計								

一式当り内訳書

単価使用年月	2026. 05
歩掛適用年月	2026. 05
労務調整係数	1. 000-00000 0. 0 0

内 9号	舗装版破碎		アスファルト舗装版					
	名称・規格	条件	単位	数量	単価	金額	数量・金額増減	摘要
舗装版破碎		アスファルト舗装版, 無し, 不要, 15cm以下, 有り, 全ての費用						03-01-05
CB430310			m2	10.1				管理費区分：0
合計								

一式当り内訳書

単価使用年月	2026. 05
歩掛適用年月	2026. 05
労務調整係数	1. 000-00000 0. 0 0

内 10号	殻運搬		無筋Co殻、As殻					
	名称・規格	条件	単位	数量	単価	金額	数量・金額増減	摘要
殻運搬	CB227010	コンクリート(無筋)構造物とりこわし, 機械積込, 無し, 18. 5km以下, 全ての費用						02-02-07
			m3	8. 1				管理費区分 : 0
殻運搬	CB227010	舗装版破碎, 機械(騒音対策不要、厚15cm以下), 無し, 22. 0km以下, 全ての費用						02-02-07
			m3	0. 7				管理費区分 : 0
合計								

一式当り内訳書

単価使用年月	2026. 05
歩掛適用年月	2026. 05
労務調整係数	1. 000-00000 0. 0 0

内 11号	殻処分		無筋Co殻、As殻						
名称・規格			条件	単位	数量	単価	金額	数量・金額増減	摘要
処分費 無筋Co殻 ZZ99*41200002									管理費区分：T
				t	18.9				
処分費 As殻 ZZ99*41200003									管理費区分：T
				t	1.6				
合計									

一式当り内訳書

単価使用年月	2026. 05
歩掛適用年月	2026. 05
労務調整係数	1. 000-00000 0. 0 0

内 12号	下層路盤（歩道部）		再生砕石 (RC-40) t=35cm					
	名称・規格	条件	単位	数量	単価	金額	数量・金額増減	摘要
下層路盤(歩道部)		350mm, 2層施工, 再生クラッシュラン RC-40, 全ての費用						03-03-02
CB410031			m2	10. 1				管理費区分：0
合計								

一式当り内訳書

単価使用年月	2026. 05
歩掛適用年月	2026. 05
労務調整係数	1. 000-00000 0. 0 0

内 13号	上層路盤（歩道部）		粒度調整碎石 (M-40) t=15cm						
名称・規格			条件	単位	数量	単価	金額	数量・金額増減	摘要
上層路盤(歩道部) CB410041			150mm, 1層施工, 粒度調整碎石 M-40, 全ての費用						03-03-02
				m2	10.1				管理費区分：0
合計									

一式当り内訳書

単価使用年月	2026. 05
歩掛適用年月	2026. 05
労務調整係数	1. 000-00000 0. 0 0

内 14号	表層（車道・路肩部）		②再生密粒度As(13) t=4cm					
	名称・規格	条件	単位	数量	単価	金額	数量・金額増減	摘要
表層(車道・路肩部)		1. 4m未満(仕上厚50mm以下), 40mm, 各種(2. 30以上2. 40t/m3未満), プライムコート PK-3, 全ての費用						03-03-03
CB410260			m2	10. 1				管理費区分：0
合計								

一式当り内訳書

単価使用年月	2026. 05
歩掛適用年月	2026. 05
労務調整係数	1. 000-00000 0. 0 0

内 15号	表層（車道・路肩部）		⑤再生密粒度As(13F) t=3cm					
	名称・規格	条件	単位	数量	単価	金額	数量・金額増減	摘要
表層(車道・路肩部)		1. 4m未満(仕上厚50mm以下), 30mm, 各種(2. 30以上2. 40t/m3未満), タックコート CB410260 PK-4, 全ての費用						03-03-03
			m2	10. 1				管理費区分：0
合計								

一式当り内訳書

単価使用年月	2026. 05
歩掛適用年月	2026. 05
労務調整係数	1. 000-00000 0. 0 0

内 16号	交通誘導警備員	B					
名称・規格	条件	単位	数量	単価	金額	数量・金額増減	摘要
交通誘導警備員B							
R0804		人	76				管理費区分：0
合計							

2 次単価表

単価使用年月	2026. 05
歩掛適用年月	2026. 05
労務調整係数	1. 000-00000 0. 0 0

単 1号	RTフレーム工 VI型-2000		単位	m	単位数量	945. 5	単価	
名称・規格		条件	単位	数量	単価	金額	摘要	
鉄筋加工組立工							単 7号 見積	
			kg	4, 332. 23			管理費区分：0	
RTフレーム設置工							単 8号	
			個	1, 605			管理費区分：0	
主アンカー設置工 D16×750 先付け							単 9号	
			本	286			管理費区分：0	
補助アンカー設置工 D13×500 先付け							単 10号	
			本	825			管理費区分：0	
補助網設置工							単 11号	
			枚	795			管理費区分：0	
枠内清掃工							単 12号	
			箇所	250			管理費区分：0	
法枠吹付工 RTF IV型-2000							単 13号	
			m3	86. 49			管理費区分：0	
合計								
単価							円／m	

2 次単価表

2 次単価表						単価使用年月		2026. 05	
						歩掛適用年月		2026. 05	
						労務調整係数		1. 000-00000 0. 0 0	
単 2号 WB811120	ﾌｽ張工[市場単価]	500m2以上1000m2未満, 無	単位	m2	単位数量	100	単価		
名 称 ・ 規 格		条 件	単位	数量	単価	金額	摘 要		
ﾌｽ張工									
Q001434001			m2	100			管理費区分：0		
諸雑費(まるめ)									
ZS3000004			式	1			管理費区分：0		
合 計									
単 価							円／m2		

2 次単価表

2 次単価表						単価使用年月		2026. 05			
						歩掛適用年月		2026. 05			
						労務調整係数		1. 000-00000 0. 0 0			
単 3号 WB810810		モルタル吹付工		10cm, 250m2以上500m2未満, 無, 有		単位	m2	単位数量	1	単価	
名称・規格				条件		単位	数量	単価	金額	摘要	
法面工(モルタル吹付) 厚10cm				Q001400006						管理費区分：0	
						m2	1				
合計											
単価										円／m2	

2 次単価表

単価使用年月	2026. 05
歩掛適用年月	2026. 05
労務調整係数	1. 000-00000 0. 0 0

単 4号 WB810830	機械播種施工による植生工	植生基材吹付工, 5cm, 100m2未満, 無, 無, 有	単位	m2	単位数量	1	単価	
名称・規格		条件	単位	数量	単価	金額	摘要	
法面工(植生基材吹付) 厚5cm							管理費区分 : 0	
Q001408003			m2	1				
合計							円/m2	
単価								

2 次単価表

単価使用年月	2026. 05
歩掛適用年月	2026. 05
労務調整係数	1. 000-00000 0. 0 0

単 5号	A-3型 仮設防護柵 H=4. 0m		単位	m	単位数量	10	単価	
名称・規格		条件	単位	数量	単価	金額	摘要	
とび工	R0106						県河川 p 23	
			人	5. 3			管理費区分：0	
普通作業員	R0102							
			人	8. 9			管理費区分：0	
主桁 Z001120003 H形鋼 15×15×0. 7×1. 0 L=4. 5m ZZ99*01*09001	ZZ99*01*09001						損料として20%計上	
			t	0. 71			管理費区分：0	
横梁 Z001130007 L形鋼 0. 6×7. 5×7. 5 L=4. 0m ZZ99*01*09002	ZZ99*01*09002						損料として20%計上	
			t	0. 27			管理費区分：0	
土留板 Z006105001 杉板 20cm×3. 6cm L=2. 0m ZZ99*01*09003	ZZ99*01*09003						損料として20%計上	
			m3	1. 4			管理費区分：0	
諸雑費(率+まるめ)	ZS8000004						土留板損料額の10%を 限度として計上する。	
			式	1			管理費区分：0	
コンクリート	CB240010	小型構造物, 人力打設, 土木(2)・港湾 (5) 高炉 18-8-40, 一般養生, 無し, 全ての費用					02-03-01 0. 6×0. 6×0. 8	
			m3	1. 44			管理費区分：0	
型枠	CB240210	一般型枠, 小型構造物					02-02-06 0. 6×0. 8×4	
			m2	9. 6			管理費区分：0	
合計								
単価							円／m	

2 次単価表

単価使用年月	2026. 05
歩掛適用年月	2026. 05
労務調整係数	1. 000-00000 0. 0 0

単 6号 WB824010	構造物とりこわし	無筋構造物, 機械施工, 無し, 無し, 不要	単位	m3	単位数量	1	単価	
名 称 ・ 規 格		条 件	単位	数量	単価	金 額	摘 要	
無筋構造物 昼間 機械施工 制約無 Q001611001							管理費区分：0	
			m3	1				
合 計								
単 価							円／m3	

3 次単価表

単価使用年月	2026. 05
歩掛適用年月	2026. 05
労務調整係数	1. 000-00000 0. 0 0

単 7号	鉄筋加工組立工		単位	kg	単位数量	1, 000	単価	
名称・規格		条件	単位	数量	単価	金額	摘要	
土木一般世話役	R0125						諸雑費対象、見積	
			人	3. 3			管理費区分：0	
法面工	R0105						諸雑費対象	
			人	13. 3			管理費区分：0	
普通作業員	R0102						諸雑費対象	
			人	3. 3			管理費区分：0	
鉄筋コンクリート用棒鋼 SD345 D13	Z001102019							
			t	1. 17			管理費区分：0	
諸雑費(率)	ZS7210100						労務費合計額の1%以内	
			式	1			管理費区分：0	
合計								
単価							円/kg	

3 次単価表

単価使用年月	2026. 05
歩掛適用年月	2026. 05
労務調整係数	1. 000-00000 0. 0 0

単 8号	RTフレーム設置工		単位	個	単位数量	100	単価	
名称・規格		条件	単位	数量	単価	金額	摘要	
法面工 R0105							諸雑費対象、見積 管理費区分：0	
			人	0. 67				
RTフレーム IV型 ZZ99*01*01002							管理費区分：0	
			個	100				
諸雑費(率) ZS7210100							労務費合計額の3%以 内 管理費区分：0	
			式	1				
合計								
単価							円／個	

3 次単価表

単価使用年月	2026. 05
歩掛適用年月	2026. 05
労務調整係数	1. 000-00000 0. 0 0

単 9号	主アンカー設置工 D16×750 先付け		単位	本	単位数量	100	単価	
名称・規格		条件	単位	数量	単価	金額	摘要	
土木一般世話役	R0125						諸雑費対象、見積	
			人	0. 9			管理費区分：0	
法面工	R0105						諸雑費対象	
			人	3. 6			管理費区分：0	
普通作業員	R0102						諸雑費対象	
			人	1. 8			管理費区分：0	
アンカー D16×750 先付け	ZZ99*01*01003							
			本	100			管理費区分：0	
諸雑費(率)	ZS7210100						労務費合計額の4%以	
			式	1			内 管理費区分：0	
合計								
単価							円／本	

3 次単価表

単価使用年月	2026. 05
歩掛適用年月	2026. 05
労務調整係数	1. 000-00000 0. 0 0

単 10号	補助アンカー設置工 D13×500 先付け		単位	本	単位数量	100	単価	
名称・規格		条件	単位	数量	単価	金額	摘要	
土木一般世話役	R0125						諸雑費対象、見積	
			人	0. 9			管理費区分：0	
法面工	R0105						諸雑費対象	
			人	3. 6			管理費区分：0	
普通作業員	R0102						諸雑費対象	
			人	1. 8			管理費区分：0	
アンカー D13×500 先付け	ZZ99*01*01004							
			本	100			管理費区分：0	
諸雑費(率)	ZS7210100						労務費合計額の4%以	
			式	1			内 管理費区分：0	
合計								
単価							円／本	

3 次単価表

単価使用年月	2026. 05
歩掛適用年月	2026. 05
労務調整係数	1. 000-00000 0. 0 0

単 11号	補助網設置工		単位	枚	単位数量	100	単価	
名称・規格		条件	単位	数量	単価	金額	摘要	
法面工		R0105					諸雑費対象、見積	
			人	3. 33			管理費区分：0	
吹付網用金網 200×1500		ZZ99*01*01005					管理費区分：0	
			枚	100			管理費区分：0	
諸雑費(率)		ZS7210100					労務費合計額の3%以内	
			式	1			管理費区分：0	
合計								
単価							円／枚	

3 次単価表

単価使用年月	2026. 05
歩掛適用年月	2026. 05
労務調整係数	1. 000-00000 0. 0 0

単 12号	枠内清掃工		単位	箇所	単位数量	100	単価	
名称・規格		条件	単位	数量	単価	金額	摘要	
法面工		R0105					諸雑費対象、見積	
			人	7			管理費区分：0	
枠用シート 1450×1450		ZZ99*01*01006					管理費区分：0	
			枚	100			管理費区分：0	
諸雑費(率)		ZS7210100					労務費合計額の5%以内	
			式	1			管理費区分：0	
合計								
単価							円／箇所	

3 次単価表

単価使用年月	2026. 05
歩掛適用年月	2026. 05
労務調整係数	1. 000-00000 0. 0 0

単 13号	法枠吹付工 RTF IV型-2000		単位	m3	単位数量	10	単価	
名称・規格		条件	単位	数量	単価	金額	摘要	
土木一般世話役							諸雑費対象、見積	
	R0125		人	1. 8			管理費区分：0	
法面工							諸雑費対象	
	R0105		人	5. 5			管理費区分：0	
特殊作業員							諸雑費対象	
	R0101		人	3. 6			管理費区分：0	
普通作業員							諸雑費対象	
	R0102		人	3. 6			管理費区分：0	
セメント(普通ポルトランド) 25kg袋入							420kg/m3 ロス率30%	
	Z002002006		t	5. 46			管理費区分：0	
コンクリート用骨材 砂 洗い 細目							1. 24m3/m3 ロス率30%	
	Z002104002		m3	16. 12			管理費区分：0	
モルタルコンクリート吹付機運転							単 14号	
			日	1. 6			管理費区分：0	
機械運転工 ホイールローダ							単 15号	
			日	1. 6			管理費区分：0	
諸雑費(率)							労務費合計金額の19% 以内	
	ZS7210100		式	1			管理費区分：0	
合計								
単価							円／m3	

4 次単価表

単価使用年月	2026. 05
歩掛適用年月	2026. 05
労務調整係数	1. 000-00000 0. 0 0

単 14号	モルタルコンクリート吹付機運転		単位	日	単位数量	1	単価	
名 称 ・ 規 格		条 件	単位	数 量	単 価	金 額	摘 要	
軽油 Z006702002							見積 管理費区分：0	
			L	53.3				
モルタルコンクリート吹付機損料 供用日 法面用湿式 0.8～1.2m3/h ZZ99*01*01001							管理費区分：0	
			日	1.6				
合 計								
単 価							円／日	

4 次単価表

単価使用年月	2026. 05
歩掛適用年月	2026. 05
労務調整係数	1. 000-00000 0. 0 0

単 15号	機械運転工 ホイールローダ [※]		単位	日	単位数量	1	単価	
名称・規格		条件	単位	数量	単価	金額	摘要	
運転手(一般)	R0115						見積	
			人	1			管理費区分：0	
軽油	Z006702002							
			L	16			管理費区分：0	
ホイールローダ [※] (トラクタショベル) [普通] 山積0. 34m3	L001020011							
			日	1. 4			管理費区分：0	
合計								
単価							円／日	

【参考資料】積算入力データリスト（本01）

工事名	岩木山環状線道路災害防除工事			事業区分	道路新設・改築
工事区分・工種・種別・細別・施工歩掛・規格	単位	数量・構成比 前回／今回 入力条件	単価 前回／今回	金額 前回／今回	摘要
道路改良 (0001)	式	1			
法面工 (0002)	式	1			
法枠工 (0003)	式	1			
吹付枠 (0004)	m2	631			オプション入力 第0001号内訳書 単位数量 1 m2 管理費区分 0 歩 2026.05 単 2026.05 単価地区 鯉ヶ沢町 労調係数 1.000 00-00 0 豪雪割増 週休2日補正 週休2日(月単位)
RTフレーム工 VI型-2000	m	576			オプション入力 単位数量 945.5 m 管理費区分 0 歩 2026.05 単 2026.05 単価地区 鯉ヶ沢町 労調係数 1.000 00-00 0 豪雪割増 単価補正
鉄筋加工組立工	kg	4,332.23			オプション入力 単位数量 1,000 kg 管理費区分 0 歩 2026.05 単 2026.05 単価地区 鯉ヶ沢町

【参考資料】積算入力データリスト（本01）

工事名	岩木山環状線道路災害防除工事			事業区分	道路新設・改築
工事区分・工種・種別・細別・施工歩掛・規格	単位	数量・構成比 前回／今回 入力条件	単価 前回／今回	金額 前回／今回	摘要
					労調係数 1.000 00-00 0 豪雪割増 単価補正
土木一般世話役	人	3.3			R0125 管理費区分 0 歩 2026.05 単 2026.05 単価地区 鯉ヶ沢町 労調係数 1.000 00-00 0 豪雪割増 単価補正
諸雑費1：対象					
法面工	人	13.3			R0105 管理費区分 0 歩 2026.05 単 2026.05 単価地区 鯉ヶ沢町 労調係数 1.000 00-00 0 豪雪割増 単価補正
諸雑費1：対象					
普通作業員	人	3.3			R0102 管理費区分 0 歩 2026.05 単 2026.05 単価地区 鯉ヶ沢町 労調係数 1.000 00-00 0 豪雪割増 単価補正
諸雑費1：対象					
鉄筋コンクリート用棒鋼 SD345 D13	t	1.17			Z001102019 管理費区分 0 歩 2026.05 単 2026.05 単価地区 鯉ヶ沢町 労調係数 1.000 00-00 0

【参考資料】積算入力データリスト（本01）

工事名	岩木山環状線道路災害防除工事				事業区分	道路新設・改築
工事区分・工種・種別・細別・施工歩掛・規格	単位	数量・構成比 前回／今回 入力条件	単価 前回／今回	金額 前回／今回	摘要	
					豪雪割増	
					単価補正	
諸雑費(率)	式	1			ZS7210100 管理費区分 0 歩 2026.05 単 2026.05 単価地区 鯉ヶ沢町 労調係数 1.000 00-00 0 豪雪割増	
諸雑費1 諸雑费率=1.000%					単価補正	
RTフレーム設置工	個	1,605			オブション入力 単位数量 100 個 管理費区分 0 歩 2026.05 単 2026.05 単価地区 鯉ヶ沢町 労調係数 1.000 00-00 0 豪雪割増	
					単価補正	
法面工	人	0.67			R0105 管理費区分 0 歩 2026.05 単 2026.05 単価地区 鯉ヶ沢町 労調係数 1.000 00-00 0 豪雪割増	
諸雑費1：対象					単価補正	
RTフレーム IV型	個	100			ZZ99*01*01002 管理費区分 0 歩 2026.05 単 2026.05 単価地区 鯉ヶ沢町 労調係数 1.000 00-00 0	

【参考資料】積算入力データリスト（本01）

工事名	岩木山環状線道路災害防除工事				事業区分	道路新設・改築
工事区分・工種・種別・細別・施工歩掛・規格	単位	数量・構成比 前回／今回 入力条件	単価 前回／今回	金額 前回／今回	摘要	
					豪雪割増	
					単価補正	
諸雑費(率)	式	1			ZS7210100	
諸雑費1 諸雑費率＝3.000%					管理費区分 0	
					歩 2026.05 単 2026.05	
					単価地区 鯉ヶ沢町	
					労調係数 1.000 00-00 0	
					豪雪割増	
					単価補正	
主アンカー設置工 D16×750 先付け	本	286			オプション入力	
					単位数量 100 本	
					管理費区分 0	
					歩 2026.05 単 2026.05	
					単価地区 鯉ヶ沢町	
					労調係数 1.000 00-00 0	
					豪雪割増	
					単価補正	
土木一般世話役	人	0.9			R0125	
諸雑費1：対象					管理費区分 0	
					歩 2026.05 単 2026.05	
					単価地区 鯉ヶ沢町	
					労調係数 1.000 00-00 0	
					豪雪割増	
					単価補正	
法面工	人	3.6			R0105	
諸雑費1：対象					管理費区分 0	
					歩 2026.05 単 2026.05	
					単価地区 鯉ヶ沢町	
					労調係数 1.000 00-00 0	

【参考資料】積算入力データリスト（本01）

工事名	岩木山環状線道路災害防除工事				事業区分	道路新設・改築
工事区分・工種・種別・細別・施工歩掛・規格	単位	数量・構成比 前回／今回 入力条件	単価 前回／今回	金額 前回／今回	摘要	
					豪雪割増	
					単価補正	
普通作業員	人	1.8			R0102 管理費区分 0 歩 2026.05 単 2026.05 単価地区 鯉ヶ沢町 労調係数 1.000 00-00 0 豪雪割増	
諸雑費1：対象					単価補正	
アンカー D16×750 先付け	本	100			ZZ99*01*01003 管理費区分 0 歩 2026.05 単 2026.05 単価地区 鯉ヶ沢町 労調係数 1.000 00-00 0 豪雪割増	
					単価補正	
諸雑費(率)	式	1			ZS7210100 管理費区分 0 歩 2026.05 単 2026.05 単価地区 鯉ヶ沢町 労調係数 1.000 00-00 0 豪雪割増	
諸雑費1 諸雑費率＝4.000%					単価補正	
補助アンカー設置工 D13×500 先付け	本	825			オプション入力 単位数量 100 本 管理費区分 0 歩 2026.05 単 2026.05 単価地区 鯉ヶ沢町 労調係数 1.000 00-00 0	

※入力条件は、積算の考え方を示したものであり、指定事項ではありません。

【参考資料】積算入力データリスト（本01）

工事名	岩木山環状線道路災害防除工事			事業区分	道路新設・改築
工事区分・工種・種別・細別・施工歩掛・規格	単位	数量・構成比 前回／今回 入力条件	単価 前回／今回	金額 前回／今回	摘要
					豪雪割増
					単価補正
土木一般世話役	人	0.9			R0125 管理費区分 0 歩 2026.05 単 2026.05 単価地区 鯉ヶ沢町 労調係数 1.000 00-00 0 豪雪割増
諸雑費1：対象					単価補正
法面工	人	3.6			R0105 管理費区分 0 歩 2026.05 単 2026.05 単価地区 鯉ヶ沢町 労調係数 1.000 00-00 0 豪雪割増
諸雑費1：対象					単価補正
普通作業員	人	1.8			R0102 管理費区分 0 歩 2026.05 単 2026.05 単価地区 鯉ヶ沢町 労調係数 1.000 00-00 0 豪雪割増
諸雑費1：対象					単価補正
アソカー D13×500 先付け	本	100			ZZ99*01*01004 管理費区分 0 歩 2026.05 単 2026.05 単価地区 鯉ヶ沢町 労調係数 1.000 00-00 0 豪雪割増

【参考資料】積算入力データリスト（本01）

工事名	岩木山環状線道路災害防除工事				事業区分	道路新設・改築
工事区分・工種・種別・細別・施工歩掛・規格	単位	数量・構成比 前回／今回 入力条件	単価 前回／今回	金額 前回／今回	摘要	
					単価補正	
諸雑費(率)	式	1			ZS7210100 管理費区分 0 歩 2026.05 単 2026.05 単価地区 鯉ヶ沢町 労調係数 1.000 00-00 0 豪雪割増	
諸雑費1 諸雑費率＝4.000%					単価補正	
補助網設置工	枚	795			オプション入力 単位数量 100 枚 管理費区分 0 歩 2026.05 単 2026.05 単価地区 鯉ヶ沢町 労調係数 1.000 00-00 0 豪雪割増	
法面工	人	3.33			単価補正	
諸雑費1：対象					R0105 管理費区分 0 歩 2026.05 単 2026.05 単価地区 鯉ヶ沢町 労調係数 1.000 00-00 0 豪雪割増	
吹付網用金網 200×1500	枚	100			単価補正	
					ZZ99*01*01005 管理費区分 0 歩 2026.05 単 2026.05 単価地区 鯉ヶ沢町 労調係数 1.000 00-00 0 豪雪割増	

【参考資料】積算入力データリスト（本01）

工事名	岩木山環状線道路災害防除工事				事業区分	道路新設・改築
工事区分・工種・種別・細別・施工歩掛・規格	単位	数量・構成比 前回／今回 入力条件	単価 前回／今回	金額 前回／今回	摘要	
					単価補正	
諸雑費(率)	式	1			ZS7210100 管理費区分 0 歩 2026.05 単 2026.05 単価地区 鯉ヶ沢町 労調係数 1.000 00-00 0 豪雪割増	
諸雑費1 諸雑費率＝3.000%					単価補正	
枠内清掃工	箇所	250			オブション入力 単位数量 100 箇所 管理費区分 0 歩 2026.05 単 2026.05 単価地区 鯉ヶ沢町 労調係数 1.000 00-00 0 豪雪割増	
法面工	人	7			単価補正	
諸雑費1：対象					R0105 管理費区分 0 歩 2026.05 単 2026.05 単価地区 鯉ヶ沢町 労調係数 1.000 00-00 0 豪雪割増	
枠用シート 1450×1450	枚	100			単価補正	
					ZZ99*01*01006 管理費区分 0 歩 2026.05 単 2026.05 単価地区 鯉ヶ沢町 労調係数 1.000 00-00 0 豪雪割増	

【参考資料】積算入力データリスト（本01）

工事名	岩木山環状線道路災害防除工事				事業区分	道路新設・改築
工事区分・工種・種別・細別・施工歩掛・規格	単位	数量・構成比 前回／今回 入力条件	単価 前回／今回	金額 前回／今回	摘要	
					単価補正	
諸雑費(率)	式	1			ZS7210100 管理費区分 0 歩 2026.05 単 2026.05 単価地区 鯉ヶ沢町 労調係数 1.000 00-00 0 豪雪割増	
諸雑費1 諸雑費率＝5.000%					単価補正	
法枠吹付工 RTF IV型-2000	m3	86.49			オプション入力 単位数量 10 m3 管理費区分 0 歩 2026.05 単 2026.05 単価地区 鯉ヶ沢町 労調係数 1.000 00-00 0 豪雪割増	
					単価補正	
土木一般世話役	人	1.8			R0125 管理費区分 0 歩 2026.05 単 2026.05 単価地区 鯉ヶ沢町 労調係数 1.000 00-00 0 豪雪割増	
諸雑費1：対象					単価補正	
法面工	人	5.5			R0105 管理費区分 0 歩 2026.05 単 2026.05 単価地区 鯉ヶ沢町 労調係数 1.000 00-00 0 豪雪割増	
諸雑費1：対象						

【参考資料】積算入力データリスト（本01）

工事名	岩木山環状線道路災害防除工事			事業区分	道路新設・改築
工事区分・工種・種別・細別・施工歩掛・規格	単位	数量・構成比 前回／今回 入力条件	単価 前回／今回	金額 前回／今回	摘要
					単価補正
特殊作業員	人	3.6			R0101 管理費区分 0 歩 2026.05 単 2026.05 単価地区 鯉ヶ沢町 労調係数 1.000 00-00 0 豪雪割増
諸雑費1：対象					単価補正
普通作業員	人	3.6			R0102 管理費区分 0 歩 2026.05 単 2026.05 単価地区 鯉ヶ沢町 労調係数 1.000 00-00 0 豪雪割増
諸雑費1：対象					単価補正
セメント(普通ポルトランド) 25kg袋入	t	5.46			Z002002006 管理費区分 0 歩 2026.05 単 2026.05 単価地区 鯉ヶ沢町 労調係数 1.000 00-00 0 豪雪割増
					単価補正
コンクリート用骨材 砂 洗い 細目	m3	16.12			Z002104002 管理費区分 0 歩 2026.05 単 2026.05 単価地区 鯉ヶ沢町 労調係数 1.000 00-00 0 豪雪割増

【参考資料】積算入力データリスト（本01）

工事名	岩木山環状線道路災害防除工事			事業区分	道路新設・改築
工事区分・工種・種別・細別・施工歩掛・規格	単位	数量・構成比 前回／今回 入力条件	単価 前回／今回	金額 前回／今回	摘要
モルタルコンクリート吹付機運転	日	1.6			単価補正
					オプション入力 単位数量 1 日 管理費区分 0 歩 2026.05 単 2026.05 単価地区 鯉ヶ沢町 労調係数 1.000 00-00 0 豪雪割増
軽油	L	53.3			単価補正
					Z006702002 管理費区分 0 歩 2026.05 単 2026.05 単価地区 鯉ヶ沢町 労調係数 1.000 00-00 0 豪雪割増
モルタルコンクリート吹付機損料 供用日 法面用湿式 0.8～1.2m ³ /h	日	1.6			単価補正
					ZZ99*01*01001 管理費区分 0 歩 2026.05 単 2026.05 単価地区 鯉ヶ沢町 労調係数 1.000 00-00 0 豪雪割増
機械運転工 ホイールローダ [※]	日	1.6			単価補正
					オプション入力 単位数量 1 日 管理費区分 0 歩 2026.05 単 2026.05 単価地区 鯉ヶ沢町 労調係数 1.000 00-00 0 豪雪割増

※入力条件は、積算の考え方を示したものであり、指定事項ではありません。

【参考資料】積算入力データリスト（本01）

工事名	岩木山環状線道路災害防除工事				事業区分	道路新設・改築
工事区分・工種・種別・細別・施工歩掛・規格	単位	数量・構成比 前回／今回 入力条件	単価 前回／今回	金額 前回／今回	摘要	
					単価補正	
運転手(一般)	人	1			R0115 管理費区分 0 歩 2026.05 単 2026.05 単価地区 鯉ヶ沢町 労調係数 1.000 00-00 0 豪雪割増	
					単価補正	
軽油	L	16			Z006702002 管理費区分 0 歩 2026.05 単 2026.05 単価地区 鯉ヶ沢町 労調係数 1.000 00-00 0 豪雪割増	
					単価補正	
ホイールローダ(トラクタショベル)〔普通〕 山積0.34m3	日	1.4			L001020011 管理費区分 0 歩 2026.05 単 2026.05 単価地区 鯉ヶ沢町 労調係数 1.000 00-00 0 豪雪割増	
K01 長期割引の有無 K03 夜間割増					有り 補正しない	
					単価補正	
諸雑費(率)	式	1			ZS7210100 管理費区分 0 歩 2026.05 単 2026.05 単価地区 鯉ヶ沢町 労調係数 1.000 00-00 0 豪雪割増	
諸雑費1 諸雑費率=19.000%						

※入力条件は、積算の考え方を示したものであり、指定事項ではありません。

【参考資料】積算入力データリスト（本01）

工事名	岩木山環状線道路災害防除工事			事業区分	道路新設・改築
工事区分・工種・種別・細別・施工歩掛・規格	単位	数量・構成比 前回／今回 入力条件	単価 前回／今回	金額 前回／今回	摘要
ラス張工[市場単価]					単価補正
	m2	630.7			WB811120 管理費区分 0 歩 2026.05 単 2026.05 単価地区 鯉ヶ沢町 労調係数 1.000 00-00 0 豪雪割増
J01 施工規模		500m2以上1000m2未満			
J03 法面清掃必要としない場合の補正		無			
モルタル吹付工					単価補正
	m2	283.9			WB810810 管理費区分 0 歩 2026.05 単 2026.05 単価地区 鯉ヶ沢町 労調係数 1.000 00-00 0 豪雪割増
J01 吹付厚		10cm			
J02 施工規模		250m2以上500m2未満			
J03 時間制約を受ける場合の補正		無			
J04 枠内吹付の場合の補正		有			
機械播種施工による植生工					単価補正
	m2	58.8			WB810830 管理費区分 0 歩 2026.05 単 2026.05 単価地区 鯉ヶ沢町 労調係数 1.000 00-00 0 豪雪割増
J01 工種区分		植生基材吹付工			
J02 吹付厚		5cm			
J03 施工規模		100m2未満			
J04 時間制約を受ける場合の補正		無			
J05 法面垂直高による補正		無			
J06 枠内吹付の場合の補正		有			
構造物撤去工 (0005)	式	1			
構造物取壊し工 (0006)	式	1			
吹付法面取壊し (0007)	m2	650			オプション入力 第0002号内訳書

※入力条件は、積算の考え方を示したものであり、指定事項ではありません。

【参考資料】積算入力データリスト（本01）

工事名	岩木山環状線道路災害防除工事				事業区分	道路新設・改築
工事区分・工種・種別・細別・施工歩掛・規格	単位	数量・構成比 前回／今回 入力条件	単価 前回／今回	金額 前回／今回	摘要	
					単位数量 1 m2 管理費区分 0 歩 2026.05 単 2026.05 単価地区 鯉ヶ沢町 労調係数 1.000 00-00 0 豪雪割増 週休2日補正 週休2日(月単位)	
吹付法面取壊し	m2	274			CB220710 管理費区分 0 歩 2026.05 単 2026.05 単価地区 鯉ヶ沢町 労調係数 1.000 00-00 0 豪雪割増 単価補正	
J01 集積積込の有無		有り				
J02 工法区分		機械施工				
吹付法面取壊し	m2	377			CB220710 管理費区分 0 歩 2026.05 単 2026.05 単価地区 鯉ヶ沢町 労調係数 1.000 00-00 0 豪雪割増 単価補正	
J01 集積積込の有無		有り				
J02 工法区分		人力施工				
運搬処理工 (0008)	式	1				
殻運搬 (0009)	m3	65			オプション入力 第0003号内訳書 単位数量 1 m3 管理費区分 0 歩 2026.05 単 2026.05 単価地区 鯉ヶ沢町	

【参考資料】積算入力データリスト（本01）

工事名	岩木山環状線道路災害防除工事				事業区分	道路新設・改築
工事区分・工種・種別・細別・施工歩掛・規格		単位	数量・構成比 前回／今回 入力条件	単価 前回／今回	金額 前回／今回	摘要
						労調係数 1.000 00-00 0 豪雪割増 週休2日補正 週休2日(月単位)
殻運搬		m3	65.1			CB227010 管理費区分 0 歩 2026.05 単 2026.05 単価地区 鯉ヶ沢町 労調係数 1.000 00-00 0 豪雪割増 単価補正
J01 殻発生作業 J02 積込工法区分 J03 DID区間の有無 J11 運搬距離(km)(DID区間無) J13 費用の内訳			吹付法面とりこわし(モルタル) 機械積込 無し 18.0km以下 全ての費用			
殻処分 (0010)		m3	65			オプション入力 第0004号内訳書 単位数量 1 m3 管理費区分 0 歩 2026.05 単 2026.05 単価地区 鯉ヶ沢町 労調係数 1.000 00-00 0 豪雪割増 週休2日補正 週休2日(月単位)
処分費 モルタル殻		t	139.9			ZZ99*41200001 管理費区分 T 歩 2026.05 単 2026.05 単価地区 鯉ヶ沢町 労調係数 1.000 00-00 0 豪雪割増 単価補正
仮設工 (0011)		式	1			

【参考資料】積算入力データリスト（本01）

工事名	岩木山環状線道路災害防除工事			事業区分	道路新設・改築
工事区分・工種・種別・細別・施工歩掛・規格	単位	数量・構成比 前回／今回 入力条件	単価 前回／今回	金額 前回／今回	摘要
防護施設工 (0012)	式	1			
作業土工 (0013)	式	1			オプション入力 第0005号内訳書 単位数 1 式 管理費区分 0 歩 2026.05 単 2026.05 単価地区 鯉ヶ沢町 労調係数 1.000 00-00 0 豪雪割増 週休2日補正 週休2日(月単位)
床掘り	m3	7			CB210030 管理費区分 0 歩 2026.05 単 2026.05 単価地区 鯉ヶ沢町 労調係数 1.000 00-00 0 豪雪割増 単価補正
J01 土質		土砂			
J02 施工方法		現場制約あり			
埋戻し	m3	7			CB210410 管理費区分 0 歩 2026.05 単 2026.05 単価地区 鯉ヶ沢町 労調係数 1.000 00-00 0 豪雪割増 単価補正
J01 施工方法		現場制約あり			
J02 土質		土砂			
J03 締固めの有無		有り			
仮設防護柵 (0014)	m	54			オプション入力 第0006号内訳書 単位数 1 m 管理費区分 0

【参考資料】積算入力データリスト（本01）

工事名	岩木山環状線道路災害防除工事			事業区分	道路新設・改築
工事区分・工種・種別・細別・施工歩掛・規格	単位	数量・構成比 前回／今回 入力条件	単価 前回／今回	金額 前回／今回	摘要
					歩 2026.05 単 2026.05 単価地区 鯉ヶ沢町 労調係数 1.000 00-00 0 豪雪割増 週休2日補正 週休2日(月単位)
A-3型 仮設防護柵 H=4.0m	m	54			オブション入力 単位数量 10 m 管理費区分 0 歩 2026.05 単 2026.05 単価地区 鯉ヶ沢町 労調係数 1.000 00-00 0 豪雪割増 単価補正
とび工	人	5.3			R0106 管理費区分 0 歩 2026.05 単 2026.05 単価地区 鯉ヶ沢町 労調係数 1.000 00-00 0 豪雪割増 単価補正
普通作業員	人	8.9			R0102 管理費区分 0 歩 2026.05 単 2026.05 単価地区 鯉ヶ沢町 労調係数 1.000 00-00 0 豪雪割増 単価補正
主桁 Z001120003 H形鋼 15×15×0.7×1.0 L=4.5m	t	0.71			ZZ99*01*09001 管理費区分 0

【参考資料】積算入力データリスト（本01）

工事名	岩木山環状線道路災害防除工事			事業区分	道路新設・改築
工事区分・工種・種別・細別・施工歩掛・規格	単位	数量・構成比 前回／今回 入力条件	単価 前回／今回	金額 前回／今回	摘要
					歩 2026.05 単 2026.05 単価地区 鯉ヶ沢町 労調係数 1.000 00-00 0 豪雪割増 単価補正
横梁 Z001130007 L形鋼 0.6×7.5×7.5 L=4.0m	t	0.27			ZZ99*01*09002 管理費区分 0 歩 2026.05 単 2026.05 単価地区 鯉ヶ沢町 労調係数 1.000 00-00 0 豪雪割増 単価補正
土留板 Z006105001 杉板 20cm×3.6cm L=2.0m	m3	1.4			ZZ99*01*09003 管理費区分 0 歩 2026.05 単 2026.05 単価地区 鯉ヶ沢町 労調係数 1.000 00-00 0 豪雪割増 単価補正
諸雑費2：対象					
諸雑費(率+まるめ)	式	1			ZS8000004 管理費区分 0 歩 2026.05 単 2026.05 単価地区 鯉ヶ沢町 労調係数 1.000 00-00 0 豪雪割増 単価補正
諸雑費2 諸雑費率=10.000%					
コンクリート	m3	1.44			CB240010 管理費区分 0 歩 2026.05 単 2026.05
J01 構造物種別		小型構造物			

【参考資料】積算入力データリスト（本01）

工事名	岩木山環状線道路災害防除工事				事業区分	道路新設・改築
工事区分・工種・種別・細別・施工歩掛・規格	単位	数量・構成比 前回／今回 入力条件	単価 前回／今回	金額 前回／今回	摘要	
J02 打設工法 J03 コンクリート規格 J05 養生工の種類 J07 現場内小運搬の有無 J13 費用の内訳		人力打設 土木(2)・港湾(5) 高炉 18-8-40 一般養生 無し 全ての費用			単価地区 鯉ヶ沢町 労調係数 1.000 00-00 0 豪雪割増 単価補正	
型枠	m2	9.6			CB240210 管理費区分 0 歩 2026.05 単 2026.05 単価地区 鯉ヶ沢町 労調係数 1.000 00-00 0 豪雪割増 単価補正	
J01 型枠の種類 J02 構造物の種類		一般型枠 小型構造物				
構造物取壊し工 (0015)	式	1			オプション入力	
コンクリート構造物取壊し (0016)	m3	8			オプション入力 第0007号内訳書 単位数量 1 m3 管理費区分 0 歩 2026.05 単 2026.05 単価地区 鯉ヶ沢町 労調係数 1.000 00-00 0 豪雪割増 週休2日補正 週休2日(月単位)	
構造物とりこわし	m3	8.1			WB824010 管理費区分 0 歩 2026.05 単 2026.05 単価地区 鯉ヶ沢町 労調係数 1.000 00-00 0 豪雪割増	
J01 構造物区分 J02 工法区分 J03 時間的制約の有無 J04 夜間作業の有無 J05 低騒音・低振動対策		無筋構造物 機械施工 無し 無し 不要				

【参考資料】積算入力データリスト（本01）

工事名	岩木山環状線道路災害防除工事				事業区分	道路新設・改築	
工事区分・工種・種別・細別・施工歩掛・規格		単位	数量・構成比 前回／今回 入力条件	単価 前回／今回	金額 前回／今回	摘要	
						単価補正	
舗装版切断 (0017)		m	67			オプション入力 第0008号内訳書 単位数量 1 m 管理費区分 0 歩 2026.05 単 2026.05 単価地区 鯉ヶ沢町 労調係数 1.000 00-00 0 豪雪割増 週休2日補正 週休2日(月単位)	
舗装版切断		m	67.2			CB430510 管理費区分 0 歩 2026.05 単 2026.05 単価地区 鯉ヶ沢町 労調係数 1.000 00-00 0 豪雪割増	
J01 舗装版種別			アスファルト舗装版			単価補正	
J02 アスファルト舗装版厚			15cm以下			オプション入力 第0009号内訳書 単位数量 1 m3 管理費区分 0 歩 2026.05 単 2026.05 単価地区 鯉ヶ沢町 労調係数 1.000 00-00 0 豪雪割増 週休2日補正 週休2日(月単位)	
J05 費用の内訳			全ての費用			CB430310 管理費区分 0 歩 2026.05 単 2026.05 単価地区 鯉ヶ沢町	
舗装版破碎 (0018)		m3	10			単価補正	
舗装版破碎		m2	10.1			オプション入力 第0009号内訳書 単位数量 1 m3 管理費区分 0 歩 2026.05 単 2026.05 単価地区 鯉ヶ沢町 労調係数 1.000 00-00 0 豪雪割増 週休2日補正 週休2日(月単位)	
舗装版破碎		m2	10.1			CB430310 管理費区分 0 歩 2026.05 単 2026.05 単価地区 鯉ヶ沢町	
J01 舗装版種別			アスファルト舗装版			単価補正	
J02 障害等の有無			無し			オプション入力 第0009号内訳書 単位数量 1 m3 管理費区分 0 歩 2026.05 単 2026.05 単価地区 鯉ヶ沢町 労調係数 1.000 00-00 0 豪雪割増 週休2日補正 週休2日(月単位)	

【参考資料】積算入力データリスト（本01）

工事名	岩木山環状線道路災害防除工事			事業区分	道路新設・改築
工事区分・工種・種別・細別・施工歩掛・規格	単位	数量・構成比 前回／今回 入力条件	単価 前回／今回	金額 前回／今回	摘要
J03 騒音振動対策 J04 舗装版厚 J06 積込作業の有無 J07 費用の内訳		不要 15cm以下 有り 全ての費用			労調係数 1.000 00-00 0 豪雪割増 単価補正
運搬処理工 (0019)	式	1			オプション入力
殻運搬 (0020)	m3	9			オプション入力 第0010号内訳書 単位数量 1 m3 管理費区分 0 歩 2026.05 単 2026.05 単価地区 鯉ヶ沢町 労調係数 1.000 00-00 0 豪雪割増 週休2日補正 週休2日(月単位)
殻運搬	m3	8.1			CB227010 管理費区分 0 歩 2026.05 単 2026.05 単価地区 鯉ヶ沢町 労調係数 1.000 00-00 0 豪雪割増 単価補正
J01 殻発生作業 J02 積込工法区分 J03 DID区間の有無 J04 運搬距離(km) (DID区間有無) J13 費用の内訳		コンクリート(無筋)構造物とりこわし 機械積込 無し 18.5km以下 全ての費用			
殻運搬	m3	0.7			CB227010 管理費区分 0 歩 2026.05 単 2026.05 単価地区 鯉ヶ沢町 労調係数 1.000 00-00 0 豪雪割増 単価補正
J01 殻発生作業 J02 積込工法区分 J03 DID区間の有無 J07 運搬距離(km) (DID区間無) J13 費用の内訳		舗装版破碎 機械(騒音対策不要、厚15cm以下) 無し 22.0km以下 全ての費用			

※入力条件は、積算の考え方を示したものであり、指定事項ではありません。

【参考資料】 積算入力データリスト（本01）

工事名	岩木山環状線道路災害防除工事			事業区分	道路新設・改築
工事区分・工種・種別・細別・施工歩掛・規格	単位	数量・構成比 前回／今回 入力条件	単価 前回／今回	金額 前回／今回	摘要
殻処分 (0021)	m3	9			オプション入力 第0011号内訳書 単位数量 1 m3 管理費区分 0 歩 2026.05 単 2026.05 単価地区 鯉ヶ沢町 労調係数 1.000 00-00 0 豪雪割増 週休2日補正 週休2日(月単位)
処分費 無筋Co殻	t	18.9			ZZ99*41200002 管理費区分 T 歩 2026.05 単 2026.05 単価地区 鯉ヶ沢町 労調係数 1.000 00-00 0 豪雪割増 単価補正
処分費 As殻	t	1.6			ZZ99*41200003 管理費区分 T 歩 2026.05 単 2026.05 単価地区 鯉ヶ沢町 労調係数 1.000 00-00 0 豪雪割増 単価補正
アスファルト舗装工 (0022)	式	1			オプション入力
下層路盤（歩道部） (0023)	m2	10			オプション入力 第0012号内訳書 単位数量 1 m2 管理費区分 0

【参考資料】積算入力データリスト（本01）

工事名	岩木山環状線道路災害防除工事				事業区分	道路新設・改築
工事区分・工種・種別・細別・施工歩掛・規格	単位	数量・構成比 前回／今回 入力条件	単価 前回／今回	金額 前回／今回	摘要	
					歩 2026.05 単 2026.05 単価地区 鯉ヶ沢町 労調係数 1.000 00-00 0 豪雪割増 週休2日補正 週休2日(月単位)	
下層路盤(歩道部)	m2	10.1			CB410031 管理費区分 0 歩 2026.05 単 2026.05 単価地区 鯉ヶ沢町 労調係数 1.000 00-00 0 豪雪割増 単価補正	
J01 全仕上り厚(実数入力)		350mm				
J02 施工区分		2層施工				
J03 材料		再生クワッシャー RC-40				
J04 費用の内訳		全ての費用				
上層路盤（歩道部） (0024)	m2	10			オプション入力 第0013号内訳書 単位数量 1 m2 管理費区分 0 歩 2026.05 単 2026.05 単価地区 鯉ヶ沢町 労調係数 1.000 00-00 0 豪雪割増 週休2日補正 週休2日(月単位)	
上層路盤(歩道部)	m2	10.1			CB410041 管理費区分 0 歩 2026.05 単 2026.05 単価地区 鯉ヶ沢町 労調係数 1.000 00-00 0 豪雪割増 単価補正	
J01 全仕上り厚(実数入力)		150mm				
J02 施工区分		1層施工				
J03 材料		粒度調整砕石 M-40				
J04 費用の内訳		全ての費用				
表層（車道・路肩部）					オプション入力	

【参考資料】積算入力データリスト（本01）

工事名	岩木山環状線道路災害防除工事			事業区分	道路新設・改築
工事区分・工種・種別・細別・施工歩掛・規格	単位	数量・構成比 前回／今回 入力条件	単価 前回／今回	金額 前回／今回	摘要
(0025)	m2	10			第0014号内訳書 単位数量 1 m2 管理費区分 0 歩 2026.05 単 2026.05 単価地区 鯉ヶ沢町 労調係数 1.000 00-00 0 豪雪割増 週休2日補正 週休2日(月単位)
表層(車道・路肩部)	m2	10.1			CB410260 管理費区分 0 歩 2026.05 単 2026.05 単価地区 鯉ヶ沢町 労調係数 1.000 00-00 0 豪雪割増 単価補正
J01 平均幅員		1.4m未満(仕上厚50mm以下)			
J02 1層当平均仕上厚 50mm以下		40mm			
J05 材料		各種(2.30以上2.40t/m3未満)			
J06 瀝青材料種類		プライムコート PK-3			
J07 費用の内訳		全ての費用			
表層(車道・路肩部) (0026)	m2	10			オプション入力 第0015号内訳書 単位数量 1 m2 管理費区分 0 歩 2026.05 単 2026.05 単価地区 鯉ヶ沢町 労調係数 1.000 00-00 0 豪雪割増 週休2日補正 週休2日(月単位)
表層(車道・路肩部)	m2	10.1			CB410260 管理費区分 0 歩 2026.05 単 2026.05 単価地区 鯉ヶ沢町 労調係数 1.000 00-00 0 豪雪割増
J01 平均幅員		1.4m未満(仕上厚50mm以下)			
J02 1層当平均仕上厚 50mm以下		30mm			
J05 材料		各種(2.30以上2.40t/m3未満)			
J06 瀝青材料種類		タックコート PK-4			

※入力条件は、積算の考え方を示したものであり、指定事項ではありません。

【参考資料】積算入力データリスト（本01）

工事名	岩木山環状線道路災害防除工事			事業区分	道路新設・改築
工事区分・工種・種別・細別・施工歩掛・規格	単位	数量・構成比 前回／今回 入力条件	単価 前回／今回	金額 前回／今回	摘要
J07 費用の内訳		全ての費用			単価補正
交通管理工 (0027)	式	1			
交通誘導警備員 (0028)	人日	76			オプション入力 第0016号内訳書 単位数量 1 人日 管理費区分 0 歩 2026.05 単 2026.05 単価地区 鯉ヶ沢町 労調係数 1.000 00-00 0 豪雪割増 週休2日補正 週休2日(月単位)
交通誘導警備員B	人	76			R0804 管理費区分 0 歩 2026.05 単 2026.05 単価地区 鯉ヶ沢町 労調係数 1.000 00-00 0 豪雪割増 単価補正
直接工事費 (0029)	式	1			
共通仮設 (0030)	式	1			
共通仮設費 (0031)	式	1			
現場環境改善費					

【参考資料】積算入力データリスト（本01）

工事名	岩木山環状線道路災害防除工事			事業区分	道路新設・改築
工事区分・工種・種別・細別・施工歩掛・規格	単位	数量・構成比 前回／今回 入力条件	単価 前回／今回	金額 前回／今回	摘要
(0032)	式	1			
現場環境改善費（率計上） (0033)	式	1			
市街地補正	市街地以外				
共通仮設費（率計上） (0034)	式	1			
主たる工種	04:道路改良工事				
施工地域等補正	一般交通影響有り（2）－2		1.2		
除雪工事補正	未使用		1.00		
ICT施工補正	補正なし		1.0		
週休2日補正	週休2日(月単位)		1.01		
純工事費 (0035)	式	1			
現場管理費 (0036)	式	1			
施工地域等補正	一般交通影響有り（2）－2		1.1		
工期日数	0日間				
冬期日数	0日間				
積雪寒冷地区分	4級地		1.20%		
施工時期補正	任意設定		0.48%		
緊急工事補正	補正なし		0.00%		
砂防・地滑り補正	補正なし		0.00%		
ICT施工補正	補正なし		1.0		
週休2日補正	週休2日(月単位)		1.02		
工事原価 (0037)	式	1			
一般管理費等 (0038)	式	1			
前払金支出割合による補正	補正を行わない		1.00		
財団法人等による補正	補正を行わない		1.00		

※入力条件は、積算の考え方を示したものであり、指定事項ではありません。

【参考資料】積算入力データリスト（本01）

工事名	岩木山環状線道路災害防除工事			事業区分	道路新設・改築
工事区分・工種・種別・細別・施工歩掛・規格	単位	数量・構成比 前回／今回 入力条件	単価 前回／今回	金額 前回／今回	摘要
契約保証に係る補正率	金銭的保証		0.04%		
工事価格 (0039)	式	1			
消費税額及び地方消費税額 (0040)	式	1			
工事費計 (0041)	式	1			

レベル1 工事区分	レベル2 工種	レベル3 種別	レベル4 細別	レベル5 規格	レベル6 積算要素	単位	当初数量		変更数量		摘要
							計算数量	計上数量	計算数量	計上数量	
道路改良						式		1			
	法面工					式		1			
		法枠工				式		1			
			吹付枠	RTF IV型-200(枠内モルタル吹付厚 t=10cm、枠内植生基材吹付厚 t=5cm)		m2	630.7	631			
					RTフレーム工	m	576.0	576.0			
					ラス張工[市場単価]	m2	630.7	630.7			
					モルタル吹付工	m2	283.9	283.9			t=10cm
					機械播種施工による植生工	m2	58.8	58.8			植生基材吹付工、5cm
	構造物撤去工					式		1			
		構造物取壊し工				式		1			
			吹付法面取壊し			m2	650.9	650			
				CB220710	吹付法面取壊し	m2	273.9	274			機械施工
				CB220710	吹付法面取壊し	m2	377.0	377			人力施工
		運搬処理工				式		1			
			殻運搬	モルタル殻		m3	65.1	65			
				CB227010	殻運搬	m3	65.1	65.1			吹付法面とりこわし(モルタル)
			殻処分	モルタル殻		m3	65.1	65			
					処分費	t	139.9	139.9			モルタル殻
	仮設工					式		1			
		防護施設工				式		1			
			作業土工	土砂		式		1			
				CB210030	床掘り	m3	7.4	7			現場制約あり
				CB210410	埋戻し	m3	7.4	7			現場制約あり
			仮設防護柵			m	54.0	54			
					A-3型 仮設防護柵	m	54.0	54.0			
		構造物取壊し工				式		1			
			コンクリート構造物取壊し	無筋構造物		m3	8.1	8			
					構造物とりこわし	m3	8.1	8.1			無筋構造物
			舗装版切断	アスファルト舗装版		m	67.2	67			
				CB430510	舗装版切断	m	67.2	67.2			アスファルト舗装版、15cm以下
			舗装版破砕	As舗装 t=7cm		m2	10.1	10			
				CB430310	舗装版破砕	m2	10.1	10.1			アスファルト舗装版、無し、不要、15cm以下
		運搬処理工				式		1			
			殻運搬	無筋Co殻、As殻		m3	8.8	9			
				CB227010	殻運搬	m3	8.1	8.1			コンクリート(無筋)構造物とりこわし
				CB227010	殻運搬	m3	0.7	0.7			舗装版破砕
			殻処分	無筋Co殻、As殻		m3	8.8	9			
					処分費	t	18.9	18.9			無筋Co殻
					処分費	t	1.6	1.6			As殻
		アスファルト舗装工				式		1			
			下層路盤(歩道部)	再生砕石(RC-40) t=35cm		m2	10.1	10			
				CB410031	下層路盤(歩道部)	m2	10.1	10.1			2層施工
			上層路盤(歩道部)	粒度調整砕石(M-40) t=15cm		m2	10.1	10			
				CB410041	上層路盤(歩道部)	m2	10.1	10.1			1層施工
			表層(車道・路肩部)	②再生密粒度As(13) t=4cm		m2	10.1	10			
				CB410260	表層(車道・路肩部)	m2	10.1	10.1			1.4m未満
			表層(車道・路肩部)	⑤再生密粒度As(13F) t=3cm		m2	10.1	10			
				CB410260	表層(車道・路肩部)	m2	10.1	10.1			1.4m未満

[illegible]

§ 1. 法面工

法面工数量表

[illegible]

コスト縮減型吹付枠 数量計算書(1)

●RTF IV型 (枠間隔2.0×2.0m 枠内植生基材吹付工 5cm・モルタル吹付工 10cm) 施工面積

法面展開図より

$$A = 630.70 \text{ m}^2$$

●RTF IV型 1000m²当り数量

ラス張工	= 1,000.0 m ²
法枠長	= 913.3 m
鉄筋加工組立工	= 4,184.7 kg
RTフレーム設置工	= 1,550.0 個
主アンカー設置工	= 276.0 本
補助アンカー設置工	= 797.0 本
補助網設置工	= 768.0 枚
枠内清掃工	= 241.0 箇所
法枠吹付工	= 83.5 m ³
枠内面積	= 543.3 m ²

●RTF IV型 630.7m²当り数量

ラス張工	= 630.70 m ²
法枠長	= 576.0 m
鉄筋加工組立工	= 2,639.3 kg
RTフレーム設置工	= 978.0 個
主アンカー設置工	= 174.0 本
補助アンカー設置工	= 503.0 本
補助網設置工	= 484.0 枚
枠内清掃工	= 152.0 箇所
法枠吹付工	= 52.7 m ³
枠内面積	= 342.65

法面展開図より

枠内モルタル吹付	= 283.89 m ²	522.53 m ² ×	543.30 m ² /	1,000 m ²
最下段枠内	= 57.59 m ²	106.00 m ² ×	543.30 m ² /	1,000 m ²
急勾配部枠内	= 226.30 m ²	416.53 m ² ×	543.30 m ² /	1,000 m ²
枠内植生基材吹付	= 58.77 m ²	108.17 m ² ×	543.30 m ² /	1,000 m ²

RTF IV型 単位当り数量

標準数量（積算基準数量） R T IV型 2000×2000

高さ20.50m×長さ50.50m=1035.25m²の法面として算出

横枠数＝(20.50m-0.5m) 1ｽﾊﾟﾝ2.0m=10ｽﾊﾟﾝ *11段

縦枠数＝(50.50m-0.5m) 1ｽﾊﾟﾝ2.0m=25ｽﾊﾟﾝ *26列

1035.25 m²当り

項目	材料	数量	備考
法枠長	IV型 2.0m×2.0m	945.50 m	
鉄筋加工組立工	鉄筋D13 SD345	4332.23 kg	
R T フレーム設置工	IV型 2.0m×2.0m	1605.00 個	W=200—500 h=250
主アンカー設置工	D16 L=750	286 本	
補助アンカー設置工	D13 L=500	825 本	
補助網設置工	吹付枠用金網 200×1500	795 枚	
枠内清掃工		250 箇所	
法枠吹付工	420kg/m ³	86.49 m ³	
枠内面積		562.5 m ²	

項目	計算式
法枠長	(20.50m×26列+50.50m×11段) -26列×11段×0.50m=945.50m
鉄筋加工組立工	(20.50m×26列+50.50m×11段) ×4本×0.995kg/m=4332.23kg
R T フレーム設置工	縦枠 3個/スパン×10スパン×26列=780個 横枠 3個/スパン×25スパン×11段=825個
主アンカー設置工	26列×11段=286本
補助アンカー設置工	3本/スパン×25スパン×11段=825本
補助網設置工	縦枠 2枚/スパン×10スパン×26列=520枚 横枠 1枚/スパン×25スパン×11段=275枚
枠内清掃工	10スパン×25スパン=250箇所
法枠吹付工	断面積=0.088m ² 交差部体積=0.0325m ³ (20.50m×26列+50.50m×11段) ×0.088m ² -26列×11段×0.0325m ³ =86.49m ³
枠内面積	1035.25m ² -945.50m×0.50m=562.50m ²

1,000 m²当り

工種	種別	数量	単位	備考
ラス張工		1,000.00	m ²	
法枠長	IV型 2.0m×2.0m	913.3	m	
鉄筋加工組立工	鉄筋D13 SD345	4,184.7	kg	
R T フレーム設置工	IV型 2.0m×2.0m	1,550.0	個	
主アンカー設置工	D16 L=750	276.0	本	
補助アンカー設置工	D13 L=500	797.0	本	
補助網設置工	吹付枠用金網 200×1500	768.0	枚	
枠内清掃工		241.0	箇所	
法枠吹付工	420kg/m ³	83.5	m ³	
枠内面積		543.3	m ²	

構造物取壊工数量集計表

[illegible]

§ 2. 仮設工

仮設防護柵工 (A-3型)

A-3 型式

正面図

側面図

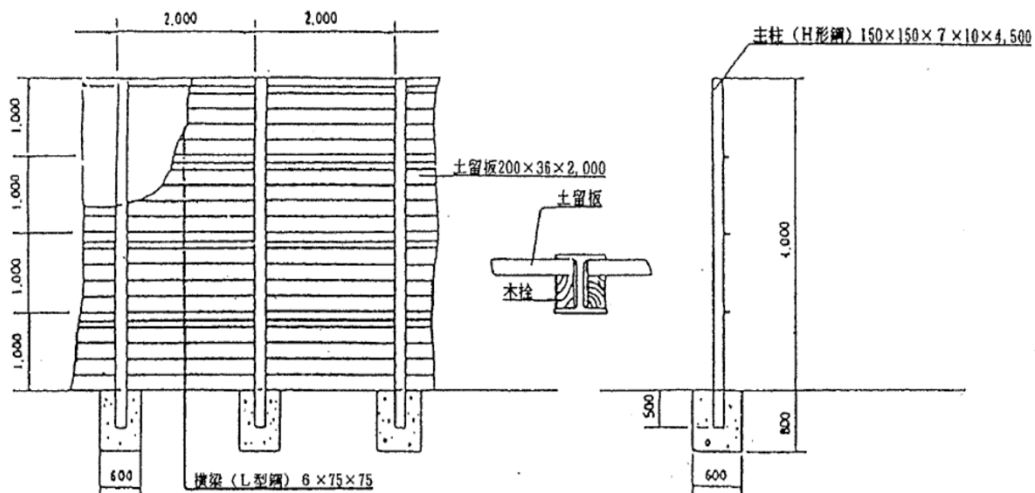

10 m 当り

区 分	細 別	算 式	数 量	単位
主柱	H-150*150*7*10	$4.500 \times 0.0315 = 0.142$		
	31.5kg/m, 4.5m	$0.142 \times 5 = 0.71$	0.71	t
横梁	L-6*75*75	$4.000 \times 0.00685 = 0.027$		
	6.85kg/m, 4.0m	$0.027 \times 10 = 0.27$	0.27	t
土留板	杉板20cm*3.6cm	$0.200 \times 0.036 \times 2.000 = 0.014$		
	2.0m	$0.014 \times 100 = 1.40$	1.40	m3
コンクリート	18-8-40	$0.600 \times 0.600 \times 0.800 \times 5$		
		$= 1.44$	1.44	m3
型枠		$0.600 \times 0.800 \times 4 \times 5$		
		$= 9.60$	9.60	m2

施工延長L= 54.0 m 当り

区 分	細 別	算 式	数 量	単位
主柱	H-150*150*7*10	$4.500 \times 0.0315 = 0.142$		
	31.5kg/m, 4.5m	$0.142 \times 28 = 3.98$	3.98	t
横梁	L-6*75*75	$4.000 \times 0.00685 = 0.027$		
	6.85kg/m, 4.0m	$0.027 \times 54 = 1.46$	1.46	t
土留板	杉板20cm*3.6cm	$0.200 \times 0.036 \times 2.000 = 0.014$		
	2.0m	$0.014 \times 540 = 7.56$	7.56	m3
コンクリート	18-8-40	$0.600 \times 0.600 \times 0.800 \times 28$		
		$= 8.06$	8.06	m3
型枠		$0.600 \times 0.800 \times 4 \times 28$		
		$= 53.76$	53.76	m2

仮設防護柵工 (A-3型) 作業土工

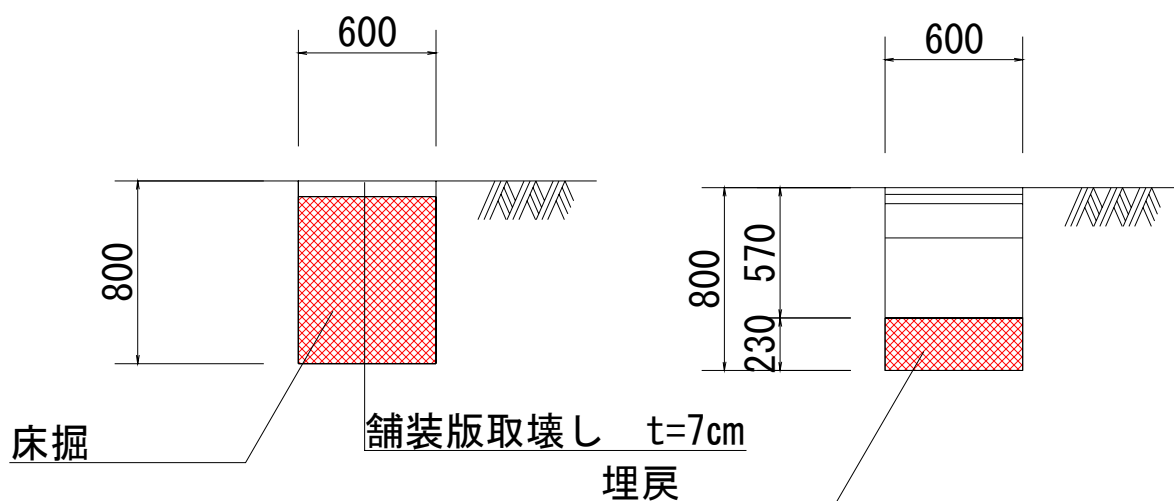

1 基当り

区 分	細 別	算 式	数 量	単位
床掘り	土砂	$0.600 \times 0.600 \times 0.730 \times 1$		
		$= 0.260$	0.26	m3
埋戻し	土砂	$0.600 \times 0.600 \times 0.230 \times 1$		
		$= 0.080$	0.08	m3
土砂等運搬		$0.260 - 0.080$	0.18	m3
整地		$= 0.180$	0.18	m3

施工延長L= 54.00 / 2.00 + 1 = 28 基当り

区 分	細 別	算 式	数 量	単位
床掘り	土砂	$0.600 \times 0.600 \times 0.730 \times 28$		
		$= 7.360$	7.36	m3
埋戻し	土砂	$0.600 \times 0.600 \times 0.730 \times 28$		
		$= 7.360$	7.36	m3
土砂等運搬		$7.360 - 7.360$		m3
整地		$=$		m3

仮設防護柵工 (A-3型) 基礎コンクリート取壊し・舗装撤去

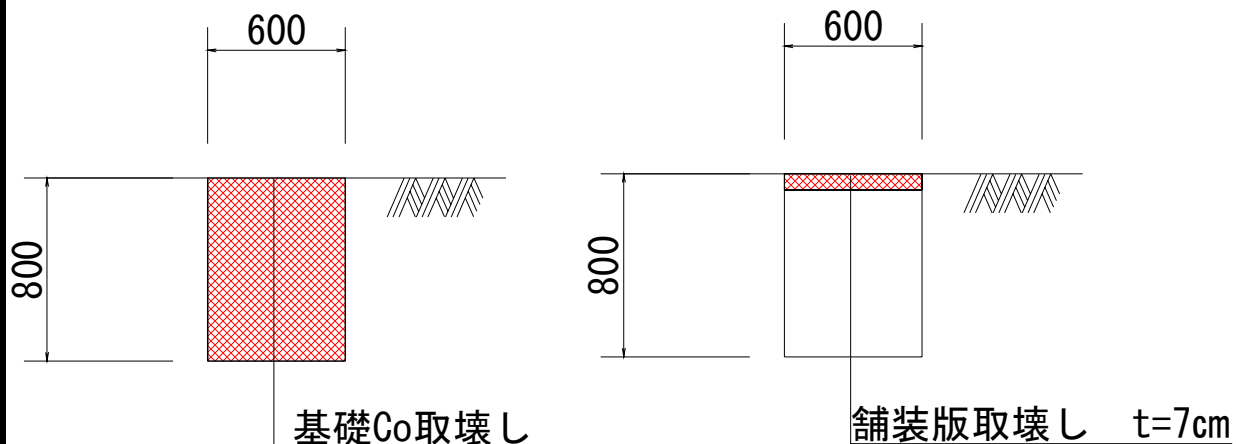

1 基当り

区 分	細 別	算 式	数 量	単位
構造物取壊し	無筋Co	$0.600 \times 0.600 \times 0.800 \times 1$		
		$= 0.290$	0.29	m3
舗装版切断	t=7cm	$0.600 \times 4.000 \times 1.000$	2.40	m
舗装版破碎	t=7cm	$0.600 \times 0.600 \times 1.000$	0.36	m2
殻運搬	無筋Co	$= 0.290$	0.29	m3
	As塊	$= 0.030$	0.03	m3
殻処分	無筋Co	$0.290 \times 2.35 \text{ t/m3}$	0.68	t
	As塊	$0.030 \times 2.30 \text{ t/m3}$	0.07	t
施工延長L= 54.00 / 2.00 + 1 28 基当り				
区 分	細 別	算 式	数 量	単位
構造物取壊し	無筋Co	$0.600 \times 0.600 \times 0.800 \times 28$		
		$= 8.060$	8.06	m3
舗装版切断	t=7cm	$0.600 \times 4.000 \times 28.000$	67.20	m
舗装版破碎	t=7cm	$0.600 \times 0.600 \times 28.000$	10.08	m2
殻運搬	無筋Co	$= 8.060$	8.06	m3
	As塊	$10.08 \times 0.070 \text{ m}$	0.71	m3
殻処分	無筋Co	$8.060 \times 2.35 \text{ t/m3}$	18.94	t
	As塊	$0.710 \times 2.30 \text{ t/m3}$	1.63	t

仮設防護柵工 (A-3型) 舗装復旧

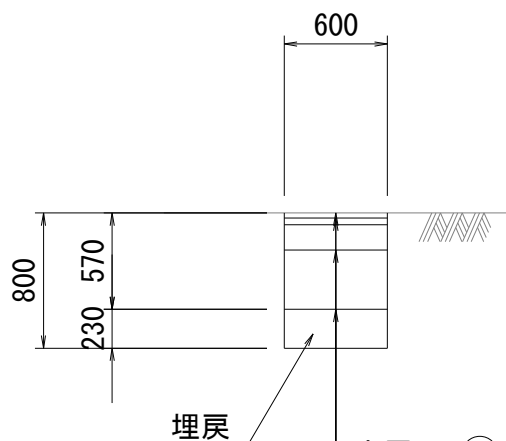

表層工: ⑤ 再生密粒度As (13F) t=3cm
 基層工: ② 再生密粒度As (13) t=4cm
 上層路盤工: 粒調碎石 (M-40) t=15cm
 下層路盤工: 再生碎石 (RC-40) t=35cm

1 基当り

区 分	細 別	算 式	数 量	単位
下層路盤工	t=35cm	$0.600 \times 0.600 \times 1.000 = 0.360$	0.36	m2
再生碎石RC-40				
上層路盤工	t=15cm	$0.600 \times 0.600 \times 1.000 = 0.360$	0.36	m2
粒調碎石M-40				
基層工	t=4cm	$0.600 \times 0.600 \times 1.000 = 0.360$	0.36	m2
②再生密粒度As (13)				
表層工	t=3cm	$0.600 \times 0.600 \times 1.000 = 0.360$	0.36	m2
⑤再生密粒度As (13F)				
施工延長L= 54.00 / 2.00 + 1 = 28 基当り				
区 分	細 別	算 式	数 量	単位
下層路盤工	t=35cm	$0.600 \times 0.600 \times 28.000 = 10.080$	10.08	m2
再生碎石RC-40				
上層路盤工	t=15cm	$0.600 \times 0.600 \times 28.000 = 10.080$	10.08	m2
粒調碎石M-40				
基層工	t=4cm	$0.600 \times 0.600 \times 28.000 = 10.080$	10.08	m2
②再生密粒度As (13)				
表層工	t=3cm	$0.600 \times 0.600 \times 28.000 = 10.080$	10.08	m2
⑤再生密粒度As (13F)				

緑第614-1号

登録単価決定根拠

異常値

取消線

最頻度

太字

縦覧用

1/1

[illegible]